三连跌叠加成交缩量 市场进入休整期

A股三大指数周一小幅回调，截至收盘，沪指跌0.09%，收报4131.53点；深证成指跌0.20%，收报15530.23点；创业板指跌0.36%，收报3914.88点。沪深京三市成交额29174亿元，较上一交易日大幅缩量4530亿元。个股方面，上涨股票数量接近2400只，逾百股涨停。

杨晓春

周一，A股延续近期弱势走势，指数低开震荡运行，盘中短暂翻红后震荡反复，午后跳水走弱，尾盘维持低位震荡格局，至此市场走出三连跌行情。盘面波动加剧，多空博弈愈发激烈，短期市场调整信号明确，多重内外因素交织，让A股进入阶段性震荡整理周期。

本轮市场三连跌，外部环境扰动是重要诱因。隔夜美股整体走低，亚太主要市场同步下行，全球资本市场避险情绪升温，直接传导至A股盘面。

国内资金面的关键变化，成为本轮调整最值得关注的信号。此前多个交易日，A股成交额持续突破3万亿，市场交投热度居高不下，资金活跃度维持高位。而周一市场成交明显萎缩，成交额跌破3万亿关口。回顾近期市场规律，每当成交额站上3万亿后再度回落跌破，大盘往往会进入短期震荡整理阶段。此次缩量并非资金大规模离场，而是前期高位获利盘兑现、场内资金分歧加大，市场从普涨行情转向谨慎博弈，资金开始重新审视估值与收益风险。

从市场运行周期来看，当前A股正处于业绩与消息面的双重真空期。一季报披露工作已全面结束，上市公司业绩落地完毕，市场缺少新的盈利数据催化；政策层面短期暂无重磅消息刺激市场情绪。没有业绩与政策的强支撑，市场做多动力减弱，资金观望情绪升温，自然呈现震荡偏弱的走势。

市场全天震荡调整，三大指数最终小幅收跌，两市成交额萎缩较为明显，较上一个交易日缩量超4500亿元。不过较好的是，沪指的20日均线尚未被有效跌破，也反映出短线仍具备一定的承接动能。整体而言，目前市场处于多空对峙阶段，后市的修复力度尤为关键，若始终无法重新站上5日线，在资金回流强度不及预期的背景下，则需提防进一步向下探低之风险。

综合来看，短期A股震荡整理态势难以快速扭转，三连跌叠加成交缩量，预示市场将进入阶段性休整周期。对于投资者而言，不必过度悲观，需摒弃追涨杀跌的短线思维，立足中长期视角，规避高位拥挤板块，布局估值合理、具备基本面支撑的细分赛道，耐心等待市场企稳信号，在结构性行情中把握稳健投资机会。

市场观察

A股“新股王”诞生！联讯仪器反超贵州茅台

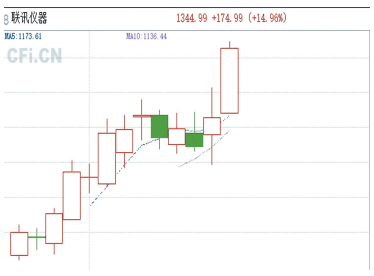

5月18日，A股再度上演历史性一幕。联讯仪器股价开盘后强势拉升，大涨14.96%，股价报收1344.99元/股，一举超越“老牌股王”贵州茅台（报收1323元/股），成为A股“新股王”。这是继4月源杰科技、寒武纪相继反超茅台之后，A股“股王”宝座的又一次更迭。

作为国内光通信测试仪器领军企业，联讯仪器客户涵盖中际旭创、新易盛及Lumentum等海内外龙头。其主营业务为电子测量仪器和半导体测试设备的研发、制造、销售及服务，下游覆盖光通信、碳化硅功率器件、半导体集成电路三大高景气赛道。尤其在AI算力大爆发背景下，联讯仪器作为AI算力的“卖铲人”，其设备成为光模块产业链不可或缺的核心环节。 中财

153只个股连续三年股息率超3%

据统计，截至5月18日，沪深北市场共有3650家公司公布了2025年度分配方案，分配方案中包含现金分红的有3618家，合计派现金额1.59万亿元。已公布派现方案公司中，共有266家公司股息率超过3%。其中，汇洁股份股息率最高，2025年度公司分配方案为10派8元（含税），股息率高达11.08%。股息率高于5%的公司中，从行业属性来看，医药生物、纺织服饰、交通运输等行业上榜公司最多，分别有7家、5家、5家公司上榜。按板块分布统计，深沪主板公司有49家，创业板公司有1家。

高股息率是上市公司吸引长期投资者的重要指标，一般来说，关注一家公司的股息率不仅只看一年，还要看其持续性。数据统计，过去三年股息率均超过3%的公司共有153家。

据《证券时报》

公告速递

中国核建：1~4月新签合同241.48亿元，营收282.54亿元；

广电运通：旗下联合体中标约2.62亿元揭阳市智能交通及智慧停车信息化项目；

景津装备：控股股东及实控人拟合计减持不超3%股份；

长高电新：拟以9000万元~1.38亿元回购股份；

赛福天：全资子公司拟投资5.1亿元建设高端特种绳索研发及智能制造基地项目；

***ST华微**：5月20日起复牌并撤销退市风险警示及其他风险警示，股票简称变更为华微电子；

***ST东珠**：签订1.15亿元建设工程施工合同；

孩子王：控股股东及董事拟合计增持1.33亿元~2.05亿元股份。

据第一财经

概念题材

科技股回暖 存储芯片、机器人概念反复活跃

周一，存储芯片概念股再度走强，大普微，同有科技、万润科技、深科技、三孚股份等涨停，朗科科技、中巨芯、佰维存储、兆易创新等涨幅居前。从市场角度来看，长鑫科技参股企业或直接受益，半导体设备、材料、封测及存储模组上下游标的盈利预期同步上调，进一步巩固国产芯片自主行情。

人形机器人概念活跃，索辰科技、美格智能、北自科技、华培动力涨停，三瑞智能、凌云光、南网科技跟涨。市场观点指出，伴随人形机器人产业链定点落地节奏持续加快，行业研判重心已从技术落地可行性，逐步转向核心标的量产供应链准入格局。随着行业由题材预期赛道依托实盘订单完成景气度兑现，正式迈入规模化高增长阶段，市场资金有望开启新一轮价值重估行情。

从个股层面来看，市场呈现较为割裂态势，一方面周一个股仍是跌多涨少，超50股跌超7%，其中金螳螂、华电辽能、宝光股份、沃格光电、巨力索具等人气股跌停。另一方面，短线题材炒作有所回暖，逾百股涨停或涨超10%。其中连板晋级率有所提升。

海雪峰

分类广告
广告热线：15375339719（微信同号）
温馨提示：交易双方认真核实对方有效证件，并互存复印件，本栏目所刊广告不作为任何法律依据，由发布的信息所引起的任何纠纷本栏目不承担任何法律责任。

债权转让通知联合公告

根据乔建华与周宗胜于2026年5月11日签署的《债权转让协议》，乔建华已依法将其对马鞍山天立建设有限责任公司享有的180万元借款本金及全部利息、附属权利等债权全部转让给周宗胜，自本公告发布之日起，周宗胜为上述债权合法债权人，请马鞍山天立建设有限责任公司直接向周宗胜履行全部债务，特此公告。

乔建华 周宗胜
2026年5月18日

合肥市瑶海区劳动人事争议仲裁委员会公告

合肥超级工长装饰工程有限公司：
本委受理储昭全诉你（公司）确认劳动关系、工资报酬等劳动人事争议一案（皖合瑶劳人仲案〔2026〕800号），因与你（公司）无法联系，现向你（公司）公告送达应诉、举证及开庭通知书、申请书副本。限你（公司）自公告之日起30日内到本委签收，逾期视为送达。本委定于2026年6月23日下午3时30分在瑶海区民生中心大厦十楼开庭，无正当理由不到庭的，本委依法缺席裁决。联系电话：0551-64496478。特此公告。
2026年05月18日

合肥市瑶海区劳动人事争议仲裁委员会公告

合肥星启路教育咨询有限公司：
本委受理向文佐诉你（公司）补偿金等劳动人事争议一案（皖合瑶劳人仲案〔2026〕805号），因与你（公司）无法联系，现向你（公司）公告送达应诉、举证及开庭通知书、申请书副本。限你（公司）自公告之日起30日内到本委签收，逾期视为送达。本委定于2026年6月24日下午2时30分在瑶海区民生中心大厦十楼开庭，无正当理由不到庭的，本委依法缺席裁决。联系电话：0551-64496478。特此公告。
2026年05月18日

合肥市瑶海区劳动人事争议仲裁委员会公告

合肥育梵教育咨询服务有限公司：
本委受理申请人涂涵涵、王晶晶、黄园园、周梓璇、胡雅权诉你（公司）关于确认劳动关系、工资报酬等劳动人事争议仲裁一案（皖合瑶劳人仲案〔2026〕39-40、46、169、221号），现已审理终结。因与你（公司）无法联系，根据《劳动人事争议仲裁办案规则》第二十条的规定，现向你（公司）公告送达（皖合瑶劳人仲裁〔2026〕39-40、46、169、221号）仲裁裁决书。限你（公司）自公告之日起30日内到本委签收，逾期视为送达。自视为送达之日起十五日内，当事人可以依法向人民法院起诉；逾期不起诉的，本裁决即发生法律效力。联系电话：0551-64496478。特此公告。
2026年05月18日

●合肥佰意酒店管理有限公司，财务章、法人（胡静章）章遗失，声明作废。
●怀远县鼎好农业种植专业合作社不慎遗失公章，声明作废。
●长丰县连横合纵水果店（个体工商户），食品经营备案凭证遗失，YB13401210025446，声明作废。

合肥市瑶海区劳动人事争议仲裁委员会公告

合肥市威彩广告有限公司、合肥威彩商贸有限公司：
本委受理郑艾红，任懿诉你（公司）确认劳动关系、双倍工资等劳动人事争议一案（皖合瑶劳人仲案〔2026〕767，831号），因与你（公司）无法联系，现向你（公司）公告送达应诉、举证及开庭通知书、申请书副本。限你（公司）自公告之日起30日内到本委签收，逾期视为送达。本委定于2026年6月23日上午8时30分在瑶海区民生中心大厦十楼开庭，无正当理由不到庭的，本委依法缺席裁决。联系电话：0551-64496478。特此公告。
2026年05月18日

合肥市瑶海区劳动人事争议仲裁委员会公告

合肥洁太电子商务有限公司：
本委受理方炎诉你（公司）工资报酬、赔偿金等劳动人事争议一案（皖合瑶劳人仲案〔2026〕891号），因与你（公司）无法联系，现向你（公司）公告送达应诉、举证及开庭通知书、申请书副本。限你（公司）自公告之日起30日内到本委签收，逾期视为送达。本委定于2026年6月24日上午8时30分在瑶海区民生中心大厦十楼开庭，无正当理由不到庭的，本委依法缺席裁决。联系电话：0551-64496478。特此公告。
2026年05月18日

合肥市瑶海区劳动人事争议仲裁委员会公告

合肥瑶海安施家园幼儿园：
本委受理申请人王政贤诉你（公司）关于确认劳动关系、工资报酬等劳动人事争议仲裁一案（皖合瑶劳人仲案〔2026〕254号），现已审理终结。因与你（公司）无法联系，根据《劳动人事争议仲裁办案规则》第二十条的规定，现向你（公司）公告送达（皖合瑶劳人仲裁〔2026〕254号）仲裁裁决书。限你（公司）自公告之日起30日内到本委签收，逾期视为送达。自视为送达之日起十五日内，当事人可以依法向人民法院起诉；逾期不起诉的，本裁决即发生法律效力。联系电话：0551-64496478。特此公告。
2026年05月18日

合肥市瑶海区劳动人事争议仲裁委员会公告

合肥间境商业运营管理有限公司：
本委受理邵鹏红等5人，王雨欣、陈亦铭诉你（公司）确认劳动关系、工资报酬、赔偿金等劳动人事争议一案（皖合瑶劳人仲案〔2026〕795-799，820-821号），因与你（公司）无法联系，现向你（公司）公告送达应诉、举证及开庭通知书、申请书副本。限你（公司）自公告之日起30日内到本委签收，逾期视为送达。本委定于2026年6月30日上午8时30分在瑶海区民生中心大厦十楼开庭，无正当理由不到庭的，本委依法缺席裁决。联系电话：0551-64496478。特此公告。
2026年05月18日

●合肥领略电子科技有限公司的营业执照正副本遗失，统一社会信用代码91340100078718362E，声明作废。
●安徽卡么尔电子商务服务有限公司（91340121MA2MWHX524）财务章遗失，声明作废。

祝我们可爱de
一岁一礼 聂维夏 宝宝 一寸欢喜
周岁快乐，步步生喜
愿你健康，快乐成长
2026年5月19日父母登报留念

会议通知

合肥恒创云启信息科技有限公司统一社会信用代码：（91340102MA2TEXNG08）于2026年06月12日在公司办公室地址：安徽省合肥市庐阳区濉溪路88号国光万豪广场A座2901室召开全体股东会议因公司决议解散申请注销该企业，现以报纸形式通告全体股东（刘永彬、王永继）。
合肥恒创云启信息科技有限公司
2026年05月19日

合肥市瑶海区劳动人事争议仲裁委员会公告

安徽皖小鲜农业发展有限公司：
本委受理申请人王亚杰诉你（公司）关于工资报酬、赔偿金等劳动人事争议仲裁一案（皖合瑶劳人仲案〔2026〕262号），现已审理终结。因与你（公司）无法联系，根据《劳动人事争议仲裁办案规则》第二十条的规定，现向你（公司）公告送达（皖合瑶劳人仲裁〔2026〕262号）仲裁裁决书。限你（公司）自公告之日起30日内到本委签收，逾期视为送达。自视为送达之日起十五日内，当事人可以依法向人民法院起诉；逾期不起诉的，本裁决即发生法律效力。联系电话：0551-64496478。特此公告。
2026年05月18日

●洪武集团凤阳县顺发运输有限公司 皖M6F692黄营运证遗失，证号：341126226838，声明作废。
●合肥琦琳明食品有限公司统一社会信用代码（91340104MADM3RMR11），食品经营许可证正副本（许可证编号JY13401041107355）遗失，声明作废。
●滁州光璟家居科技有限公司统一社会信用代码 91341103MA8Q4DWR73 遗失财务章、法人章，声明作废。
●安徽壹家缘人力资源有限公司91340100MA2UXT739法人章遗失，声明作废。
●金寨县文俊水电安装经营部（个体工商户）统一社会信用代码:92341524MADY53DY83公章遗失，声明作废。
●合肥金刚数智企业管理有限公司公章、财务章、法人章、合同章、发票专用章五枚芯片章，声明作废。
●合肥盛柏企业管理咨询服务有限公司统一社会信用代码 91340104MADGL5X624，芯片的财务章、法人章、合同章、发票专用章遗失，声明作废。
●合肥麦宴商贸有限公司税号：91340104MA8NEDYM0Y公章、财务章、法人章遗失，声明作废。
●合肥市威建微机械租赁有限公司91340123MA2UGAR39X遗失芯片公章，声明作废。

遗失声明

●合肥北城世纪城庆徽苑2栋1103室业主方中利遗失地下室车位，038号签订的车位使用协议，协议书编号0000700，声明作废。
●高文莲残疾证（证号:34282919661202482563）遗失，声明作废。
●合肥市北城世纪城泽徽苑26栋3001室业主徐小亮遗失地下车位签订的车位使用协议粉联，协议书编号：008752，声明作废。
●胡永中残疾证(证号:34292119690323151172B1)遗失，声明作废。
●合肥市北城世纪城荣徽苑6栋602室业主周之虎遗失地下车位签订的车位使用协议粉联，协议书编号：00057773，声明作废。
●遗失安徽省中吉建筑劳务有限公司法人章（姓名：曹盼攀）、财务章、合同章、发票章各一枚，现声明作废。
●洪武集团凤阳县顺发运输有限公司 皖M6F692黄营运证遗失，证号：341126226838，声明作废。
●合肥琦琳明食品有限公司统一社会信用代码（91340104MADM3RMR11），食品经营许可证正副本（许可证编号JY13401041107355）遗失，声明作废。
●滁州光璟家居科技有限公司统一社会信用代码 91341103MA8Q4DWR73 遗失财务章、法人章，声明作废。
●安徽壹家缘人力资源有限公司91340100MA2UXT739法人章遗失，声明作废。
●金寨县文俊水电安装经营部（个体工商户）统一社会信用代码:92341524MADY53DY83公章遗失，声明作废。
●合肥金刚数智企业管理有限公司公章、财务章、法人章、合同章、发票专用章五枚芯片章，声明作废。
●合肥盛柏企业管理咨询服务有限公司统一社会信用代码 91340104MADGL5X624，芯片的财务章、法人章、合同章、发票专用章遗失，声明作废。
●合肥麦宴商贸有限公司税号：91340104MA8NEDYM0Y公章、财务章、法人章遗失，声明作废。
●合肥市威建微机械租赁有限公司91340123MA2UGAR39X遗失芯片公章，声明作废。

合肥市瑶海区劳动人事争议仲裁委员会公告

合肥市瑶海区彩虹幼儿园：
本委受理申请人王政贤诉你（公司）关于确认劳动关系、工资报酬等劳动人事争议仲裁一案（皖合瑶劳人仲案〔2026〕254号），现已审理终结。因与你（公司）无法联系，根据《劳动人事争议仲裁办案规则》第二十条的规定，现向你（公司）公告送达（皖合瑶劳人仲裁〔2026〕254号）仲裁裁决书。限你（公司）自公告之日起30日内到本委签收，逾期视为送达。自视为送达之日起十五日内，当事人可以依法向人民法院起诉；逾期不起诉的，本裁决即发生法律效力。联系电话：0551-64496478。特此公告。
2026年05月18日

合肥市瑶海区劳动人事争议仲裁委员会公告

合肥市瑶海区小轩窗服装店：
本委受理申请人余露诉你（公司）关于双倍工资等劳动人事争议仲裁一案（皖合瑶劳人仲案〔2026〕211号），现已审理终结。因与你（公司）无法联系，根据《劳动人事争议仲裁办案规则》第二十条的规定，现向你（公司）公告送达（皖合瑶劳人仲裁〔2026〕211号）仲裁裁决书。限你（公司）自公告之日起30日内到本委签收，逾期视为送达。自视为送达之日起十五日内，当事人可以依法向人民法院起诉；逾期不起诉的，本裁决即发生法律效力。联系电话：0551-64496478。特此公告。
2026年05月18日

合肥市瑶海区劳动人事争议仲裁委员会公告

合肥市瑶海区：
本委受理申请人王业伟诉你（公司）关于工资报酬、赔偿金等劳动人事争议仲裁一案（皖合瑶劳人仲案〔2026〕94号），现已审理终结。因与你（公司）无法联系，根据《劳动人事争议仲裁办案规则》第二十条的规定，现向你（公司）公告送达（皖合瑶劳人仲裁〔2026〕94号）仲裁裁决书。限你（公司）自公告之日起30日内到本委签收，逾期视为送达。自视为送达之日起十五日内，当事人可以依法向人民法院起诉；逾期不起诉的，本裁决即发生法律效力。联系电话：0551-64496478。特此公告。
2026年05月18日