市场小幅收涨 A股酝酿新机遇！

A股三大指数周四集体小幅上涨，截至收盘，沪指涨0.15%，收报3373.75点；深证成指涨0.23%，收报10668.10点；创业板指涨0.24%，收报2145.10点。沪深两市成交额小幅放量364亿元，达到11907亿元，但依然连续两天不足1.2万亿元。个股方面，上涨股票数超过1900只，涨停股票数超过50只。杨晓春

近期，A股市场整体呈现出震荡回落走势，短期三大股指均呈现出不同回落，从近期趋势看，股指的回落带动市场重心下移，而市场的情绪也在调整中呈现出谨慎，目前，股指已回落至多条均线下方，上方的技术压力对盘中股指的反弹形成技术压制，而盘中众多板块的回落进一步引发场内资金抛压，市场短期调整压力进一步较大，不过，市场整体的调整空间有限，后期市场或在60日线和半年线附近寻求技术支撑，而在此过程中，市场的表现将呈现一定的反复，行业板块也再次呈现出局部的轮动。

市场受多方面因素影响，一方面是外围市场回落导致A股市场防御情绪的上升，另一反面在于美对中国以及欧盟等多国进口产品关税的升级引发的投资者对全球经济前景的担忧，此外，美元指数短期反弹以及人民币汇率的回落，引发国际资本出现外逃，外围诸多因素共振下引发短期A股市场的回落。

对于投资者而言，短期防御为主，规避连续亏损、负债率高、现金流紧张的高风险微盘股，警惕ST股进一步杀跌；配置沪深300中的金融、消费、国央企高股息板块，如银行、保险、公用事业。中长期布局则可精选业绩稳健、处于景气赛道却因市场恐慌被错杀的小盘成长股，如高端制造、生物医药领域；同时关注政策催化方向，如海洋经济、科技自主中的深海科技、人工智能等主题性机会。

热股追踪

1分钟封死跌停 煤化工龙头罕见大跌！

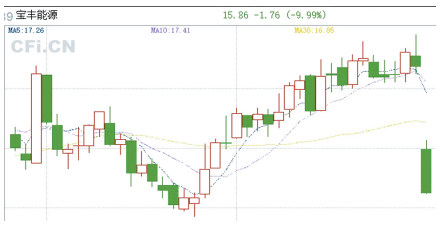

周四早盘，宝丰能源大幅低开逾6%，开盘后不到1分钟即封死跌停，截至收盘，该股报15.86元/股，跌停封单超6万手，最新市值1163亿元。宝丰能源3月27日在互动平台回答投资者提问时表示，目前公司各项生产经营正常开展，各个项目有序推进，公司一季报将于4月23日披露。

宝丰能源是我国新型煤化工领域的龙头企业，主要产品包括聚乙烯、聚丙烯和焦炭。自2015年以来公司业绩稳健成长，其中营收连续10年正增长，复合增长率超25%。从股价表现来看，宝丰能源的年线稳定向上的趋势也较为明显，2020年以来累计上涨接近107%。股价表现较为稳定，此前只有3个交易日出现过跌停，分别是2019年5月20日、2020年2月3日和2021年3月2日。 东 方

证券要闻

上交所一季报预约披露时间出炉 小商品城拔得头筹

上交所上市公司一季报预约披露时间出炉，小商品城拔得头筹，将于4月8日披露。绝味食品将于4月10日披露，保变电气、太平鸟、平高电气等将于4月11日披露。

证券要闻

化工股持续爆发 光刻机概念异军突起

周四，化工股延续强势，中毅达再度涨停14天8板，善水科技、恒光股份、神剑股份、江苏索普、丹化科技、红宝丽、西陇科学等个股涨停。华鑫证券认为，2024年供需错配下，底部特征已经显现，在行业逐步进入一年中最好的需求旺季之时，建议继续关注细分子行业龙头投资机会。

光刻机概念股震荡走强，海立股份、新莱应材、国风新材、凯美特气等个股涨停。市场角度而言，光刻机板块除了受消息面利好的催化外，多数个股此前都经历较长时间的整理，筹码沉淀较为完全，资金的做多阻力相对较小。另一方面，该方向也具有较高的市场人气，若今日能够进一步加强的话，便有望扩散至整个半导体芯片产业链之中。

从个股层面来看，市场赚钱效应呈现两极分化态势。化工股强者恒强，中毅达14天8板，江天化学4天涨超70%，红宝丽反包涨停5天3板。在前排标的打开市场高度后，资金对于该方向的模仿性补涨数量明显增加，周四涨停的化工股此前大多的位阶偏低。不过在增量资金不足的市场环境下，化工股爆发后，短线或趋于高潮，今日该板块可能会有所分化，后续还是重点留意，前排的核心标的与分歧中依旧逆势走强的个股。 海雪峰

年内22家公司被实施退市风险警示

随着今年退市新规的全面实施，上市公司若触及重大信息披露违法或财务造假等情形，将立即面临退市风险警示，特别是被*ST处理后，其退市风险将大幅攀升。数据显示，截至3月27日，年内已有22家上市公司发布股票交易被实施退市风险警示的相关公告，相比去年同期的3家，这一数量显著增长。

上述22家退市风险类型中，9家涉及重大违法类退市风险，占比较大。此外，还有5家公司涉及规范性退市风险，5家公司涉及其他类型退市风险，3家公司涉及财务型退市风险。

南开大学金融发展研究院院长田利辉表示，这释放出严监管的信号，通过“应退尽退”和精准打击违法违规行为，推动市场优胜劣汰。 中 财

公告速递

南京熊猫：爱立信拟购买公司和其他ENC中方股东持有的ENC49%的股权；

华邦健康：子公司获得卡泊三醇倍他米松软膏药品注册证书；

闻泰科技：收到上交所对公司重大资产出售预案的问询函；

中国通号：中标八个轨道交通市场重要项目，中标金额总计约34.18亿元；

光华股份：2024年净利润同比增长39.1%，拟10派3.6元；

北新路桥：中标6.59亿元公路建设项目；

恒星科技：全资子公司获得采矿权证；

节能风电：2024年净利润同比下降12.02%，拟10派0.74元；

益生股份：2024年净利润同比下降6.84%，拟10派1元；

日照港：拟投资约68亿元建设日照港转型升级工程（一区块）；

吉比特：2024年净利润同比下降16%，拟每10股派35元；

珠江啤酒：2024年净利润同比增长29.95%，拟10派1.7元；

康缘药业：收到连参更年颗粒临床试验批准通知书；

诺泰生物：一季度净利润同比预增96%~156%；

利尔化学：2024年净利润同比下降64.34%；

天新药业：公司实际控制人、董事长解除留置；

杭州解百：2024年净利润同比下降4.92%，拟10派1.37元；

生益电子：2024年净利润3.32亿元，实现扭亏为盈。 第一财经

中国机动车拍卖标准化达标企业
中国文物艺术品拍卖标准化达标企业
安徽盈龙企业拍卖集团有限公司
拍卖公告

受委托，我公司定于2025年4月8日上午10时在中拍平台（https://paimai.caa123.org.cn/）举行拍卖会，现公告如下：

一、拍卖标的：二手物资一批，拍卖参考价:1.1万元。(具体信息详见标的清单)

二、展示时间、地点：自公告之日起至2025年4月7日17时止；地点：合肥市长丰县公安局交通管理大队。

三、登记竞买时间、地点：自公告之日起至2025年4月7日17时止，地点：本公司业务部。

四、竞买要求：有意竞买者须通过本单位（本人）账户以电汇、转账的形式向本公司指定账户缴纳竞买保证金5000元，竞买不成的在拍卖会后7个工作日内不计息退还(详见本公司竞买须知要求)。

五、公司地址：合肥市包河区福州路3588号易菲堡大厦四楼

六、联系电话：夏经理，13395518518，0551-65874702监督电话:0551-63413708

七、公司网站：www.ahplpm.com

八、公司微信公众号：ahpanlong

安徽盈龙企业拍卖集团有限公司
2025年3月28日

车百度国际拍卖安徽有限公司04.04-04.09一批机动车的拍卖公告

受委托，本公司将于2025年04月04日10时30分开始至04月09日10时30分止（延时的除外）在中拍平台(https://paimai.caa123.org.cn)举行拍卖会。一、标的:皖C59694、皖CD95505、皖C9S762、皖CYY898、皖CMV002、皖CH5644、皖CUA503、皖C91803、浙FU078M、皖CAR207、皖C3R211、皖CP1731、赣EC29DQ、皖CD0507、皖C5F767、无车牌、皖CX3979、皖LWD890、苏U8CH04、皖CTB247共20辆。二、展示时间:2025年03月28日-2025年04月04日三、展示地点:详见中拍平台地图。四、平台上标的建议是委托人提供只能作为参考,不能作为保证。注:请在展示期间实地看样,未看样的视为对标的物现状的认可,(看样请在展示期间内提前预约)。竞买人一旦竞拍,即表明已了解接受标的物现状和已知未知瑕疵。五.报名截止时间:公告发布之日至04月09日10点30分。六、竞买登记手续:1.请在中拍平台注册登记,并上传身份证明实名认证,个人:身份证原件. 企业:营业执照.法人身份证照片;2.拍卖保证金及审核费,保证金:10000元,未竞拍成功的,保证金会在拍卖会结束后5个工作日内扣除审核费后剩余部分不计息原路退回;信息审核费200元/台,一旦信息审核通过并发放竞买号牌后,概不退还。若成交审核费可抵扣对应成交价款,如审核费未另行缴纳的,将从保证金里扣除。3.费用缴纳:汇款账户 户名:车百度国际拍卖安徽有限公司 开户行:徽商银行股份有限公司舒埠山支行 账号:225009233981000002。七、公司地址:安徽省蚌埠市虎山东路955号汇精大厦1217号。八、客服电话:16655282133 18655265213(请在周一至周六的8:00-12:00,13:00-19:00联系)

车百度国际拍卖安徽有限公司
2025年03月28日

拍卖公告

受委托，我公司定于2025年4月7日下午15:00在本公司会议室公开拍卖一批杨树。采伐范围：泉河左岸坎河管理所堤段内、外坡护堤地内的防护林木的912棵白杨树（外坡约850棵、内坡约62棵，具体林木面积、数量、材积等以实际测量、清点为准）。参考价24.9万元，竞拍保证金2万元。

本次拍卖标的按现状整体拍卖，具体棵树以委托方指定实物为准；砍伐时，成交人应以委托人指定树木择伐，不得随意砍伐其他树木，否则，取消拍卖成交资格，按违约和盗砍盗伐等国家相关法律法规处理，保证金不予返还，另行组织拍卖；同时，无论实际数量多少，概不多退少补；具体事项等详见拍卖文件。

意向竞买人请于2025年4月6日17:00前缴纳保证金至指定账户（账户名称：安徽三福拍卖有限公司；开户银行：中国农业银行股份有限公司阜阳颍泉支行；账号：1201 1801 0400 04093）并携带有效证件到拍卖公司指定地点办理竞拍登记及资格确认手续，另收报名资料费300元(不退)。

有意参加投标人员在开标前由泉河河道管理中心坎河管理所安排人员、时间带领或自行到现场实地测量、清点。(联系人：坎河管理所长周光椿15905586966)。

拍卖公司咨询电话：0558—2166767 13855870778

安徽三福拍卖有限公司
2025年3月28日

拍卖公告

一、拍卖时间：2025年4月7日上午09时（延时除外），本次拍卖活动设置2分钟延时出价功能。二、拍卖网址：中国拍卖行业协会-中拍平台(https://paimai.caa123.org.cn)三、拍卖标的：

序号	购置时间	车辆品牌	车牌号码	车发动机号	保险	拍卖保留价(元)
1	2015年6月	别克牌SGM6475DAX2	皖C20583	150865098	2025年4月	23500.00

特别提示:标的清单提供的信息仅供参考，标的物放置在怀远县城关禹王路818号,发动机遭受两次水浸故障并进行了相应的维修处理且PCB出现故障，以现状为准拍卖，不允许试驾(不含车牌)。过户后的机动车所有人须与买受人名称一致。四、咨询、展示、报名时间:公告日至2025年4月6日下午17时止,意向竞买人自行到标的物所在地实地勘察,集中看样时间2025年4月2日至4月3日(下午15:00-17:30)现场勘察请提前电话预约,拍卖标的物相关情况主动向委托人咨询,自行了解车辆状况,完成报名的意向竞买人都视同已实地踏勘拍卖标的,确认了标的状况并认可拍卖要求等,自愿承担因上述原因导致的一切后果和法律责任。竞买保证金人民币10000元。(以到账时间为准,须备注对应车辆)。开户行：中国工商银行股份有限公司蚌埠禹会支行,账号：1303007609300172895,户名:安徽金一德拍卖有限公司。提示:转账时需备注项目标的名称且与报名人名称一致,若因保证金与报名人的姓名不符等因素未能及时到账,恕将无法参与竞买;但凡参加竞买者,视为已认可并接受发布的《拍卖公告》(《竞买人须知及注意事项(特别说明)》),网络平台规则等拍卖文件及相关条款。现场勘察电话:13865692787 报名联系方式:17755267700

安徽金一德拍卖有限公司 2025年3月28日

拍卖公告

受委托，我公司定于2025年4月9日15:00分，在阜阳市颍州区莲花路105号综合服务楼三楼会议室举行临泉县欧帆当代城三期地库未售非人防车位使用权拍卖会，现公告如下：

一、拍卖标的：车位数量：249个，整体拍卖，起拍价:149.4万元,竞拍保证金:15万元，整体现状拍卖、现状交付；具体详见《拍卖文件》。

二、标的展示时间、地点：公告日至拍卖前一日，标的物所在地。

三、报名时间及注意事项：1、竞买保证金到账截止时间：2025年4月8日17时00分前（以到账为准）；2、有意者请持有效证件和银行交款回单于2025年4月9日14:20-15:00分到阜阳市颍州区莲花路105号综合服务楼三楼会议室办理竞买登记及资格确认手续。

四、咨询电话：18055891126
（微信同号）

安徽诺金拍卖有限公司
2025年3月28日

中国AA级拍卖企业拍卖公告

受委托，我公司定于2025年4月8日上午9:00在中拍平台（https://paimai.caa123.org.cn）公开拍卖以下标的：

①闲置机动车3台（ievA50两台、江淮A60一台），起拍参考价详见中拍平台，竞买保证金0.5万元/台。

②闲置油浸式变压器2台，起拍参考价12万元（不含税），竞买保证金5万元。

以上标的具体以现场现状为准，预展和报名时间：公告日至2025年4月7日17时止，其他事项请详见中拍平台网络公告。

联系电话：0551-62864879、18164478688

安徽省金诚拍卖有限公司
2025年3月28日

拍卖公告

受委托，我公司定于近期在中拍平台(https://paimai.caa123.org.cn)以网络竞价方式举行拍卖会，现公告如下：**一、拍卖标的：1、2025年4月9日上午9时30分拍卖**：机电信息设备、养护设施设备、办公生活用品等废旧物资一批，整体打包拍卖，参考价:4.4221万元，竞买保证金:4万元。以现状拍卖，以现状移交。竞买人须为具有废旧物资回收资质的企业 **2、2025年4月8日上午9时30分拍卖**：①皖AJ005K别克轿车一辆，参考价:3067元，竞买保证金:3000元。 ②皖NA0260森远牌除雪车一辆，该车辆为报废车辆，以单价拍卖，参考价:800元/吨，竞买保证金:1万元。成交后，以实际过磅数称重结算。竞买的竞买人必须具有报废机动车回收拆解资质，限本地（六安市）企业。成交后，在车辆报废后，买受人须出具《报废机动车回收证明》及《机动车注销证明书》。本次拍卖的车辆均不包含车牌，具体车辆情况以现场实物看样为准，以现场实物移交。**3、2024年4月10日上午9点30分拍卖**：六安市裕安区沿磨子潭路振华翡翠湾32幢1704室，17层131.25㎡，阁楼跃层48.09㎡，参考价:50万元，竞买保证金:5万元。详情请向拍卖公司索取本次拍卖的竞买人须知。 **二、咨询、登记及保证金缴纳时间**：公告之日起至拍卖会前一日下午5时止。标的1看样时间:2025年4月2日、3日上午9时-11时30分。标的2看样时间:2025年4月2日、3日下午3时-5时。展示地点:标的物所在地。**三、报名登记**：1、标的1竞买人现场看样前,请自行下载中拍平台公告下方附件《现场勘察确认单》(一式两份)及《承诺函》(一份),均签字并加盖公章,并在拍卖会前一日下午5时前携带经委托方审核盖章的《现场勘察确认单》及竞买单位签字盖章的《承诺函》原件前往我公司办理报名登记手续。 2、有意竞买者请交纳竞买保证金至安徽邦德拍卖有限公司账户,并于拍卖会前在中拍平台完成报名手续。竞买不成,保证金5个工作日内无息退还。成交后,买受人需向中拍平台支付0.15%平台使用费。联系电话：18705646853，13956129131，0564-3309131公司地址:六安市佛子岭中路辰龙欢乐颂11楼1122、1123室

未尽事宜详见中拍平台。

安徽邦德拍卖有限公司 2025年3月28日

会议通知

合肥冷控商贸有限公司统一社会信用代码:(91340102MA8L92EL6D)定于2025年4月27日在合肥市庐阳区滁溪路万豪广场A座2901室召开全体股东会议因决议解散申请注销该企业,现以报纸形式通告全体股东(梁正瑞、沙清洲)。会议内容:股东决定注销本公司,并于2025年01月23日成立了公司清算组,已在国家企业信用信息公示系统备案,股东对清算报告也已确认,公司的债权债务已经清算完结,现申请注销。

合肥冷控商贸有限公司
2025年3月28号

遗失声明

●合肥德果文化传媒有限公司合同专用章(编号3401310356534)遗失,声明作废。

遗失声明

●本人李蓓不慎遗失合肥万象城商场,爱步专卖店,提货卡1张,卡片编号:8113747,卡面金额:1999元,特此声明作废。

●合肥市国安驾驶员培训学校有限公司芯片合同章和芯片法人(陈金中)章(编码1234567890123)遗失,声明作废。

365天天资讯 刊登电话：0551-62649617 地址:杏花公园北100米润安大厦B座32层