6月首日A股冲高回落 成交逼近万亿

杨晓春

周四沪深两市低开，小幅整理后随即展开拉升，尤其是TMT板块以及中特估板块的带动下，指数快速翻红并继续走高，创业板盘中领涨。此后，多板块活跃下，市场创下日内新高，但午后冲高回落还一度翻绿。尾盘，指数于周三收盘附近震荡，全天冲高回落趋势。截至收盘，沪指平收报3204.63点，深成指涨0.39%报10835.9点，创业板指涨0.59%报2206.43点。两市合计成交9866亿元，较上个交易日放量478亿，北向资金净卖出18.02亿元。

沪指再度冲高回落，最终以平盘报收，整体仍处于弱势整理结构之中。不过从近期大盘频频收出下影线来看，市场在该位置仍具一定的承接动能，而两市的成交金额延续温和放大态势，并逼近万亿大关，也反映出市场的交投逐步回暖。故后续仍重点关注3230点一线，当大盘能够放量将其有效站上时，对于本轮的反弹或更值得期待。相反后续仍迟迟无法将其突破的话，在失望情绪的作用下，不排除指数再度向下探低的风险。

巨丰投顾指出，6月份的第一个交易日，盘面上呈现出一些重要的变化：首先，随着5月PMI的落地以及财新PMI的出炉，市场弱势预期在放缓；其次，热门板块整体回归。5月底以来TMT板块率先企稳回升，而周四中特估也迎来回升，这两大此前最热门方向的回归，对市场情绪也有一定的带动作用；第三，由此前的探底回升转为冲高回落，或有试探性上行迹象。前面5个交易日，指数多数表现为探底回升，只能说明市场有抵抗，但上行动力不足。而周四一度冲高，表明上行动力开始增强，但回落之下，也表明市场依然较弱。当然，短期还有一个重要的看点，那就是汇率的波动，汇率的稳定或是此次指数短期企稳的又一重要砝码，值得留意。

热股追踪

史上最牛ST股 *ST左江盘中闪崩跌停

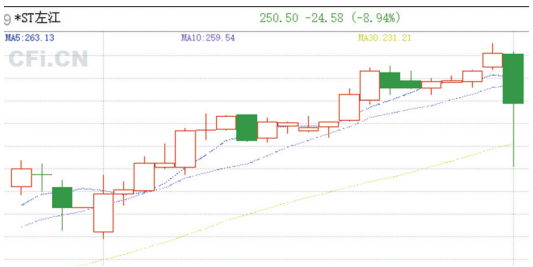

人工智能无疑是当下最热的风口，A股市场算力赛道也在悄然走强。周四，算力板块的景嘉微大涨超10%，科大讯飞、世纪华通成功封板。然而，与板块一片欣欣向荣形成反差的是，被誉为最牛ST股的*ST左江开盘出现闪崩，股价一度出现20CM跌停！随后打开跌停，截至收盘，*ST左江仍下跌8.94%。

缘何称其为最牛ST？数据显示，从去年4月底至今年5月底，*ST左江股价上涨超700%，股价一度达到279.86元。而其也是首家股价突破200元的ST股，毋庸置疑的成为了A股史上最贵ST股。

需要注意的是，由于营收下滑，业绩亏损，*ST左江于5月4日被实行了“*ST”。然而当天*ST左江在大幅低开6%后持续拉升，收盘上涨3.50%。与其他ST股近段时间哀鸿遍野不同的是，*ST左江的“牛气”此后依旧在延续，至5月底持续上行，累计上涨37.54%，“无视”了披星戴帽所带来的负面影响。

资本市场股票披星戴帽本不是什么稀罕事，但*ST左江因芯片踩准人工智能风口，股价一路飙升。可以看到，这边是股价不断上涨创A股历史，另一边却是公司业绩低迷、风险未知。周四，*ST左江虽已成功打开跌停板，但投资者还是应该保留一份警惕。 海雪峰

概念题材

AI主线轮动后警惕退潮风险

AI应用端周四全线爆发，其中传媒娱乐板块再度涨幅居前，南方传媒3连板，天地在线5天3板，电广传媒2连板、中国出版、世纪华通、广电网络、奥飞娱乐等个股涨停。ChatGPT概念再度走强，其中恒信东方大涨20%，科大讯飞涨停，荣信文化、世纪天鸿、同花顺等个股涨超9%。数据预测，2021年中国人工智能软件及应用市场规模为51亿美元，预计2026年将会达到211亿美元。数据、算法、算力是AI发展的驱动力，其中数据是AI发展的基石，中国数据规模增速有望排名全球第一。

MR/虚拟现实方向同样表现活跃。美迪凯涨超14%，双象股份2连板，创维数字涨停，荣旗科技、长盈精密、华如科技、因赛集团涨幅居前。

周四AI方向依旧延续近期的强势，不过内部呈现明显的分化轮动态势。其中下游应用端再迎集体爆发。科大讯飞早早涨停封板，世纪天鸿、金山办公、同花顺等个股涨超9%。但此前走强的硬件算力方向则于周四小幅回落。像龙头鸿博股份以及光模块相关个股（剑桥科技、中际旭创、新易盛）均陷入调整。总体而言AI主线仍处于存量资金主导下的轮动行情，个股操作难度加大，一些领涨品种短期涨幅过大后，需要注意补跌退潮风险，因此仍需注意细分轮动的节奏变化。 中财

公告速递

金自天正：暂不涉及人工智能、脑机接口相关业务；

峨眉山A：近期经营正常 不存在未披露重大事项；

新致软件：近期经营情况正常 未发生重大变化；

利通电子：拟4.5亿元投资世纪利通 提供AI算力租赁服务；

甬金股份：终止投资印尼项目；

中国核电：子公司拟3.19亿元收购通道驰远新能源100%股权；

晓鸣股份：厦门辰途等拟合计减持不超5.77%股份；

禾信仪器：昆山国科拟减持公司不超2%股份；

同济科技：全资子公司中标12.66亿元项目工程；

赛力斯：5月新能源汽车销量8562环比增长23.78%；

罗博特科：南通罗博与淮安捷泰新能源签署约1.05亿元的单笔合同；

四川路桥：全资子公司签订324.08亿元施工总承包合同；

兰石重装：与东华科技签订战略合作协议；

远东股份：5月子公司千万元以上合同订单合计22.34亿元；

龙建股份：中标6.97亿元国道土建工程项目；

比亚迪：5月新能源汽车销量24.02万辆，去年同期11.49万辆。 第一财经

分类广告

广告热线：0551-62860702 15395123255

诚招各地市合作代理商或渠道销售人员，利润丰厚！

温馨提示：交易双方认真核实对方有资质证件，并充分受理印件，本栏当日所刊广告不作为任何法律依据，由发布单位自负责任，本栏对广告内容真实性不负法律责任。

中企动力科技股份有限公司合肥分公司遗失合同如下，声明作废

NCE22C-YM0004834
NCE20C-MHYQQMH0000967
NCE20D-MHYQQMHJC0001398
NCE21A-MHYQQMHJC0007932
NCE21D-QQMH(2022)JC0004108
NCE21A-MHYQQMHBZ0007865
NCE21A-MHYQQMHBZ0007935
NCE21A-MHYQQMHBZ0007805
NCE22A-QQMH(2022)BZ0003875
NCE21A-MHYQQMHGJ0004563
NCE20D-MHYQQMHGJ0010092
NCE21D-QQMH(2022)GJ0002597
NCE21A-SEOSYB0006124
NCE23A-QQMH(2023)YXZYB0002409
NCE22A-QQMH(2022)BZ0003874
NCE19C-MHYQWMH0004278
NCE21A-MHYQQMHBZ0007839
NCE21A-MHYQQMHBZ0007852
NCE21A-MHYQQMHGJ0004526
NCE21A-SEOSYB0006090
NCE21A-MHYQQMHBZ0007856
NCE21A-SEOSYB0006131
NCE21A-YM0006067
NCE21A-YM0006066
NCE21A-MHYQQMHJC0007832
NCE21A-MHYQQMHJC0007877
NCE21A-SEOSYB0006141
NCE21A-MHYQQMHJC0007920
NCE20D-QQYBZB0001937
NCE21A-YM0006178
NCE20D-QQYBZB0001945
NCE21D-QQMH(2022)GJ0002609
NCE21A-GJ0003448
NCE22C-QQMH(2022)YXZYB0003606
NCE22C-QQMH(2022)YXZYB0003605
NCE23A-QQMH(2023)WMZYB0007746
NCE22C-QQMH(2022)WMZYB0003778
NCE22D-QQMH(2022)WMZYB0002702
NCE22C-QQMH(2022)YXZYB0003680
NCE22C-QQMH(2022)YXZYB0003642
NCE22C-QQMH(2022)YXZYB0003627
NCE23A-QQMH(2023)WMZYB0007747
NCE23A-QQMH(2023)WMZYB0007743
NCE21C-SEOWMB0002381
NCE22C-QQMH(2022)YXZYB0003692
NCE21A-SEOWMB0000904

催款函

徐杰、天长市昭田磁电科技有限公司，连带保证责任人：徐兴林，徐杰，安徽泰德电子科技有限公司：

2017年1月9日你们因经营周转向我沈梅芳借款627500元本金，约定月息3分，还款期限到2017年1月17日止。自款项出借至今，我们多次催要，你们仍没有还清欠款。现郑重告知你们；请你们自本催款函登报公告三日内与我联系（电话：18755092817），及时归还我的本金和对应利息。逾期不还款，我沈梅芳将依法追究你们的还款责任和保证责任。

催收人：沈梅芳
2023年6月1日

催款函

徐杰、天长市昭田磁电科技有限公司，连带保证责任人：徐杰、徐兴林、陈学银：

2016年11月28日你们因经营周转向我沈梅芳借款1200000元本金，约定月息3分，还款期限到2016年12月8日止。自款项出借至今，我们多次催要，你们仍没有还清欠款。现郑重告知你们；请你们自本催款函登报公告三日内与我联系（电话：18755092817），及时归还我的本金和对应利息。逾期不还款，我沈梅芳将依法追究你们的还款责任和保证责任。

催收人：沈梅芳
2023年6月1日

减资公告

安徽富掣企业管理咨询有限公司（统一社会信用代码：91340104MA2UYR80F）经股东会决议拟向登记机关申请减少注册资本，注册资金由500万元人民币减少至100万元人民币，请债权人自见报起45日内向公司提出债权债务或提供相应担保请求。特此公告。

减资公告

合肥学优品牌管理有限公司（统一社会信用代码：91340103MA2U0M09P）因经营需要，经股东会决议向公司登记机关申请减少注册资本，由人民币300万圆整减少至2万圆整，请债权人于本公告见报之日起45日内向本公司提出清偿债务或提供相应担保请求，特此公告。

拍卖会公告

受委托，我公司将于2023年6月9日上午10时（延时除外），在中拍平台举行旧机动车网络拍卖会，现将有关事宜公告如下：

一、拍卖标的基本情况：皖D-CW116大众牌小型轿车，初登日期2013年10月10日，起拍价：2.08万元，详细信息请登录中拍平台查看标的介绍、《拍品清单》及展示现场实物。

二、报名、交纳竞拍保证金时间：自公告之日起至2023年6月8日17时止；

三、展示时间：2023年6月7日至2023年6月8日；

四、联系方式：17775227577 陶经理

五、注意事项：本次拍卖会竞买人须在中拍平台办理注册及竞拍登记手续，标的须交纳1万元竞拍保证金至淮南富伟拍卖有限公司，开户银行：交通银行淮南分行营业部，账号：344071100018880026719，若竞买未成，十个工作日内办理退还保证金（不计息）。参加本次拍卖会的竞买人均收取500元报名及服务费（拍卖会后不退）。

六、标的物竞拍成功后买受人需向中拍平台支付软件使用费。

淮南富伟拍卖有限公司
2023年6月2日

拍租公告

受委托，我公司定于2023年6月13日下午15:30在阜阳市颍州区莲花路105号本公司会议室举行阜南县第六初级中学生活服务区3年期使用权拍租会，现公告如下：

一、标的情况：面积约70㎡，仅限于提供校园师生生活服务，年租金参考价：55万元/年，竞租保证金：5万元，履约保证金：8万元；具体详见《拍租情况表》和《竞租须知》。

二、标的展示时间、地点：公告日至拍租前一日，标的物所在地。

三、报名时间及注意事项：有意者请持有效证件和银行交款回单于2023年6月12日17时前到我公司办理竞租登记及资格确认手续。

咨询电话：18055891126

安徽诺金拍卖有限公司
2023年6月2日

终止办学公告

合肥市包河区和盛幼儿园，举办者：汪正玲。统一社会信用代码：52340111MJA598580Y，办学许可证号教民134011162021548号，自2023年5月30日起终止办学，特此公告。

公告

国网长丰供电公司：

兹有我公司开发位于长丰县蒙城北路与龙湖北路东南角的“文一·桃李轩小区”局管配电房供配电项目。该项目为新建小区供配电工程，后期我司将无偿移交给贵单位。在未完成移交之前，该处电力资产由我司选择具有代理维护资质的单位进进行代理维护，若有抢修维护工作或发生故障停电，由我司在1小时内完成响应并自行抢修及维护，与贵司无关！

特此说明！

业主单位：合肥万茂地产有限公司
维护单位：安徽省文创电力工程有限公司
日期：2023年6月1日

注销公告

合肥撰筛网络科技有限公司（统一社会信用代码：91340102MA8N0HFB4F）公司拟向公司登记机关申请注销登记，已于2023年05月20日成立清算组，清算组由余超组成，清算组负责人余超，请债权人于本公告发布之日起45日内向公司清算组申报债权。

公告

安徽徽创文化传媒科技有限公司(91340100MA2MW0RM75)：

本委受理申请人胡静诉你公司工资等劳动争议一案（皖合瑶劳人仲案〔2023〕866号），现向你公司公告送达应诉、开庭通知书及申请书副本。自公告之日起经过三十日即视为送达，本案于2023年7月3日上午9时在本委仲裁庭开庭，无正当理由不到庭的，本委依法缺席裁决。

联系电话：0551-64496478
特此公告

合肥市瑶海区劳动争议仲裁委员会
2023年6月1日

公告

安徽亦凡电子商务有限公司（91340100677564035 6）：

本委受理申请人陶友静诉你公司双倍工资、工资、补偿金等劳动争议一案（皖合瑶劳人仲案〔2023〕893号），现向你公司公告送达应诉、开庭通知书及申请书副本。自公告之日起经过三十日即视为送达，本案于2023年7月3日上午10时在本委仲裁庭开庭，无正当理由不到庭的，本委依法缺席裁决。

联系电话：0551-64496478
特此公告

合肥市瑶海区劳动争议仲裁委员会
2023年6月1日

公告

合肥和礼酒店管理有限公司（91340100396663240）：

本委受理潘高升诉你公司工资等劳动争议一案（皖合瑶劳人仲案〔2023〕589号）已审结，请你公司自公告之日起三十日内领取裁决书，逾期视为送达。自视为送达之日起十五日内，当事人可以依法向人民法院起诉；逾期不起诉的，本裁决即发生法律效力。

联系电话：0551-64496478
特此公告

合肥市瑶海区劳动争议仲裁委员会
2023年6月1日

公告

合肥潮人美城美容美发有限公司(91340102MA8P2EQD54)：

本委受理胡灵燕诉你公司工资等劳动争议一案（皖合瑶劳人仲案〔2023〕655号）已审结，请你公司自公告之日起三十日内领取裁决书，逾期视为送达。自视为送达之日起十五日内，当事人可以依法向人民法院起诉；逾期不起诉的，本裁决即发生法律效力。

联系电话：0551-64496478
特此公告

合肥市瑶海区劳动争议仲裁委员会
2023年6月1日

公告

合肥凡商纯品商贸有限公司(91340100550180026M)：

本委受理胡祥芸诉你公司工资、赔偿金等劳动争议一案（皖合瑶劳人仲案〔2023〕637号）已审结，请你公司自公告之日起三十日内领取裁决书，逾期视为送达。自视为送达之日起十五日内，当事人可以依法向人民法院起诉；逾期不起诉的，本裁决即发生法律效力。

联系电话：0551-64496478
特此公告

合肥市瑶海区劳动争议仲裁委员会
2023年6月1日

遗失声明

●亳州市隆欣广告传媒有限公司(统一社会信用代码：91341600MA2MUDP84F)公章(编码：3416020174770)，不慎遗失，声明作废。

●安徽恒信亿博互联汽车销售服务有限公司遗失中国人民财产保险股份有限公司合肥分公司开具的车险发票一张，关联保单号PDAA202334010000076565,PDZA202334010000084586。发票代码：3400224130，发票号码：07251070，声明作废。

●砀山冠虹食品有限公司在2023年5月28日不慎遗失中国商品条码系统成员证书，厂商识别代码：69306813，有效期：2023年5月20至2025年5月20日，现声明作废。

●安徽奥承建筑装饰工程有限公司(91341200L21233201W)公章遗失，声明作废。

●合肥百一运输有限公司皖A43993、皖A0H45挂 车辆登记证书、号牌、行驶证遗失，声明作废。

●合肥合科讯通信息科技有限公司(统一社会信用代码91340104MA2RN4WEXM)公章,财务章、法人章、合同章、发票章遗失,声明作废。

●亳州易朴牧业有限公司，统一社会信用代码：91341623MA2WCH108U，法人名章(编码:3416230067997)遗失，现声明作废!

●亳州栗邻建筑劳务有限公司(统一社会信用代码:91341623MA8NETKH4D)法人名章(编码:3416230105000)遗失,现声明作废!

●舒城归耕园旅游管理有限责任公司(统一社会信用代码:91341523MA2WKF8R1A)公章(编码:3415230144915)遗失，声明作废。

●安徽宏昌隆建材有限公司遗失肥东农村商业银行城关支行开户许可证，核准号：J3610050256801，声明作废。

●合肥晨舟行信息技术有限责任公司统一社会信用代码：91340100MA2XBN353B，营业执照正副本遗失，声明作废。

●合肥魅拓门窗科技有限公司公章遗失，声明作废。

●合肥市包河区麦帅服饰经营部食品经营许可证副本遗失，许可证编码:JY13401111034122,声明作废。

●凤阳里程碑建设工程有限公司 法人印鉴章(沈仁苗 芯片编号:3411260124551)不慎遗失，声明作废!

●青阳县乐涵食品有限公司(许可证编号:JY13417231001867)正副本遗失,声明作废。

●合肥北城世纪城，房号：国徽苑S1-110，发票号：33079259，项目：电费，金额：2000元，现遗失发票第二联现声明作废!

●刘皖荣安徽省医疗住院收费票据（票号：30895905，金额：6009.5元，开票时间：2022年7月7日）遗失，声明作废。

●单莉遗失安徽乐富强物业管理有限公司开具的2023年5月22日的物业费1860.72元和其他管理费323元普通发票一份,发票代码:034002200204,发票号:35205294,现已作废。

●马凤杉遗失位于山湖雅苑(房屋地址)购房发票,号码:00278136,金额:250000,声明作废。

●小型车皖A5FD65和摩托车皖A32735车辆行驶证和登记证书及车牌遗失,声明作废。

●安徽艺涵教育科技有限公司(统一社会信用代码：91340800MA2T8JHY9F)因不慎遗失公章(代码3408020113746)现声明作废。

●李兴奎遗失涡阳县鲲海置业有限公司开具的A2幢602室购房收据1张，定金收据编号0002092交款金额50000元，交款日期2021年9月19日现声明作废。

●安徽省稻香楼实业开发中心北城大道店法定名称章遗失，芯片号3401030390739，声明作废。

●安徽活水清洁服务有限公司(91340102MA8M65H573)遗失公章、财务章、法人章三枚芯片章，声明作废。

●遗失安徽增值税专用发票发票联和抵扣联各一份，购买方：宜宾五粮液有机农业发展有限公司，销售方：安徽省粮油储运有限公司，发票代码：3400222130,发票号码12487528，声明作废。