截至2020年7月13日，沪深两市上市公司中已有867家发布了2020年半年报预告，目前A股上市公司有3800多家，已发布业绩预告公司占比22%。以净利润下限作为数据指标，据统计，334家公司业绩预喜（包括预增、略增、续盈、扭亏），其中163家公司中报净利润同比预计增逾100%，占比超三成。业内人士指出，股价上涨往往需要业绩的配合。在市场情绪较好的情况下，叠加一个较好的业绩，往往会取得超额收益。考虑到市场对中报预告反应的时效性，不妨重点考察7月以来发布业绩预告的公司，尤其是其中报业绩暴增的个股。 □ 杨晓春

业绩披露进入密集期 中报成市场“风向标”

目前沪深两市上市公司半年报业绩增长最多的当属——兄弟科技，预增14348%。而今年暴涨740%的最大牛股英科医疗上半年盈利也猛增25倍之巨。英科医疗是今年A股市场的大牛股。数据显示，英科医疗今年股价大涨超742%，剔除次新股后牛冠全市。

“A股市场将开启半年报业绩窗口期。”金百临咨询秦洪表示，虽然今年上半年由于外需、疫情等因素，不少行业尤其是传统行业受到一定程度的影响。不过，当前A股市场的涨升引擎产业仍然保持着旺盛的产业景气，如医药生物板块、云计算板块、5G板块均有代表性上市公司公布了业绩大幅增长的信息。即将进入半年报窗口期的A股市场，将会有更多的信息来兑现科技新兴产业的业绩预期。这意味着，资金、市场产业风口、业绩披露窗口将形成共振，从而进一步强化绩优股的涨升动能。

数据是最好的佐证。梳理发现，中报预喜股呈现出三大特征，尽显新亮点。

首先，近期，提前披露中期业绩预期公司明显增多，预喜股的占比悄然从最初的两成升至了目前的近四成。

其次，业绩翻番的公司大幅增加，占比近五成，受热捧。统计显示，在上述预喜股中，有163家公司中报净利润同比有望实现翻番，占比近五成。值得关注的是，7月份以来，在上述163只翻番股中，有95只个股跑赢同期上证指数13.36%的涨幅，占比近六成。与此同时，7月份以来，累计实现大单资金净流入的个股有73只，占比近五成。可见，市场资金认同“中报”这条新的投资主线，绩优股也迎来出众的表现。

第三，医药股和科技股是成长白马股的集中地。进一步梳理发现，上述预喜公司主要扎堆在医药生物（44家）、化工（37家）、机械设备（35家）、电子（34家）、电气设备（28家）和计算机（23家）等行业，均在20家以上。以科技为主导的电子和计算机行业，共有57家公司。

面对近日不断攀升的市场，前海开源基金首席经济学家杨德龙呼吁，市场应该是有一定上涨节奏的，单边上涨难以持久。任何时候都要坚持价值投资，随着中报时间来临，可从基本面出发，挖掘优质的个股，筛选出可以长期投资的股票。

□ 新股看台

协创数据、图南股份、奇安信今日申购

协创数据7月14日（周二）在深交所上市申购，股票代码：300857，申购代码：300857，发行价格9.3元，单账户申购上限为2.05万股。公司从事药妆品活性成分及其原料、香精香料、医药和农药中间体及塑料添加剂等产品的研发、生产、销售。

图南股份7月14日（周二）在深交所上市申购，股票代码：300855，申购代码：300855，发行价格：10.51元，单账户申购上限为2万股。公司立足于智能电网领域，专业从事智能电网相关技术产品的研究与开发，主要为电力系统提供电力设备的智能化监测产品。

奇安信7月14日（周二）在上交所科创板上市申购，股票代码：688561，申购代码：787561，总发行数量10194万股，发行价格56.1元，单账户申购上限为1.4万股。公司的主营业务为向政府、企业客户提供新一代企业级网络安全产品和服务。

重要提醒：协创数据、图南股份、奇安信在7月15日晚间发布中签号，投资者可查询是否中签，若中签，投资者应在7月16日收盘前保证账户内有足够的缴款资金。 □ 杨晓春

□ 公告速递

金浦钛业：上调锐钛型及金红石型钛白粉售价；

中核钛白：全面上调各型号钛白粉售价；

ST威龙：实控人所持公司40.79%股权将被司法拍卖；

石化机械：美国国际贸易委员会对公司下属子公司开展337调查；

至正股份：大股东至正集团转让公司13%股份；

川投能源：上半年控股水电企业完成发电量同比增15%；

招商积余：上半年净利同比增89%~124%；

富满电子：上半年净利同比预增76%~101%；

ST南糖：上半年预计同比扭亏为盈；

佩蒂股份：上半年净利同比预增79%~101%；

天康生物：上半年净利同比预增912%~975%；

贵州轮胎：上半年净利同比预增83%~115%；

宝莫股份：上半年净利同比预增136%~255%；

同为股份：上半年净利同比预增137%~181%；

凯美特气：上修业绩预告 二季度经营情况好于预期；

华林证券：上半年净利同比预增50%~56%；

珠江啤酒：上半年净利同比预增10%~30%；

仙鹤股份：上半年净利同比预增106%~122%；

一汽解放：上半年预盈19亿元~22亿元；

丽江股份：上修业绩预告 因游客接待情况好于预期；

伊之密：上半年净利同比预降 二季度营收创单季新高；

华锋股份：上半年预亏2500万~3000万元；

青岛双星：控股股东拟增持1.6%~2%公司股份；

漫步者：控股股东及高管拟减持公司股份。

□ 热股追踪

深圳本地股逞强 深物业A三连板

公司2020年一季度净利润1.52亿元，同比增长59.54%。值得一提的是，2020年是深圳特区成立40周年，市场预期将会有相关政策举措出台。二级市场上，深圳本地股持续逞强，该股录得三连板，龙虎榜显示机构进出频繁。

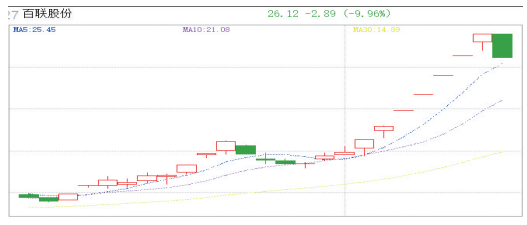

百联股份七连板后获利盘集中出货

公司2020年一季度净利润2652.1万元，同比下降91.9%。另外，公司目前主营业务仍为有税商品的零售业务，控股股东百联集团正申请免税牌照。二级市场上，该股此前强势七连板，周一放量下挫，获利盘集中出货。 □ 海雪峰

分类广告

市场星报 国内统一刊号：CN34-0062

广告刊登热线：0551-62860702 15395123255
QQ:1740168127

全省发行，每天均可见报，欢迎刊登

温馨提示：交易双方认真核实对方有效证件，并互存复印件，本栏目所刊广告不作为任何法律依据，由发布的信息所引起的任何纠纷本栏目不承担任何法律责任

减资公告

安徽铂润酒店管理有限公司经本公司股东会决定，本公司认缴注册资本从1500万元减至500万元。请债权人自接到本公司书面通知书之日起三十日内，未接到通知书的自本公告之日起四十五日内，有权要求本公司清偿债务或者提供相应的担保，逾期不提出的视其为没有提出要求。

减资公告

安徽龙势网络科技有限公司因经营调整原因，拟向公司登记机关申请减少注册资本，由伍佰万圆整减少为伍拾万圆整，请债权人于2020年7月13日（公告发布之日）起45日内向企业提出清偿债务或提供相应的担保要求。

安徽龙势网络科技有限公司

注销公告

安徽百宝箱数据科技有限公司拟向公司登记机关申请注销登记，已于2020年5月8日成立清算组，清算组由牟萍、张凌君组成，清算组负责人牟萍，请债权人于本公告发布之日起45日内向公司清算组申报债权。

遗失声明

遗失巢湖市佳和鞋业有限公司法人章一枚（统一社会信用代码：91340181MA2MXRLX8T，法定代表人张明翠，开户行：巢湖市农行城郊所，账号：158101040006716），现登报挂失，声明作废。

注销公告

安徽金玉满酒店管理有限公司经本公司合作社登记机关申请注销登记，已于2010年7月13日成立清算组，清算组由孟凡东、韩子军、韩高志组成，清算组负责人：孟凡东，请债权人于本合作社发布之日起45日内向合作社清算组申报债权。

遗失公告

合肥经济技术开发区安安餐厅（注册号：340194600069507）遗失餐饮服务许可证正副本原件（皖餐证字2015340101072034）声明作废！

遗失声明

遗失巢湖市振东建设工程有限公司公章、法人章、财务专用章各一枚，现登报挂失，声明作废。

●遗失界首市飞祥物流运输有限公司公章，财务章，法人章（吕飞）声明作废。

●合肥市元合水产养殖专业合作社公章，财务专用章、法人（杨凤庭）章遗失，声明作废。

●崔诗莹出生医学证明遗失，证号：0340714751，声明作废。

●刘友豪二代身份证（号码：340404200112312212）遗失，声明作废。

遗失声明

●潘海遗失恒大中央广场43-111门面收据两张，编号：0006572，金额：324180元；编号：594578，金额：1837020，声明作废。

●朱宇航出生医学证明遗失，编号：0340105709，声明作废。

●卖方：田伟伟，买方：孙宗奎合肥市存量房交易资金托管协议遗失，网签合同号：1575859089295，托管协议编号：008191227431910011，位于：合肥市新站区淮南路1428号熙云府18幢706室，托管金额：880000元，声明作废。

●单雨萱出生医学证明遗失，编号：0340391636，声明作废。

●胡志涵出生医学证明遗失，编号：0340515679，声明作废。

●皖A86268车主王华洲合肥市出租汽车经营权使用证书遗失，声明作废。

●程怀保土地确权本遗失，证号：341221118211001073J，声明作废。

●宋友法房产证遗失，坐落：四化西路南侧西园阁5#商住楼南数701室，产权证号：20180008552，声明作废。

●遗失公告：利辛县袁堂李朋大药房，（工商注册号：341623600195345）营业执照正、副本遗失，现声明作废！

●亳州市华龙药业有限责任公司国有土地使用证遗失，座落：亳州市谯城区大杨镇高扬行政村罗庄307省道北侧，亳谯国用（2015）字第028号，声明作废。

●钟沐阳出生医学证明遗失，编号：0340436181，声明作废。

●合肥市秦渝零食有限责任公司营业执照副本1-3丢失，统一社会信用代码：91340102MA2RWPPFX5，声明作废。

●安徽行雨辉网络科技有限公司公章、财务专用章、法人（匡澄哲）章遗失，声明作废。

●合肥泰德设备检验检测有限公司遗失公章、财务专用章、法人（张骄娇）章三枚芯片章，声明作废。

●刘天琦出生医学证明遗失，出生证编号：N340273812声明作废。

●合肥瑶海区汉沽洗衣店营业执照正副本遗失，注册号：340102600602029，声明作废。

●刘静、李少林之子李家君出生医学证明遗失，编号：0340086851，声明作废。

●合肥瑶海区越星小吃店营业执照副本遗失，统一社会信用代码：92340102MA2TFCN240，声明作废。

●杨瑾明出生医学证明遗失，编号：0340647397，声明作废。

●安徽菲仕商贸有限公司营业执照正副本遗失，统一社会信用代码：91340100MA2NPDTY6T，开户许可证遗失，核准号J3610036988101，声明作废。

●安徽菲仕商贸有限公司公章、财务章、法人章（孙杨志）遗失，统一社会信用代码91340100MA2NPDTY6T，声明作废。

●合肥启润物业管理有限公司的银行预留原公章法人章（徐晓莉）财务章遗失，声明作废。

●中共安徽省委宣传部徐震编号XCB147的省行政中心一卡通遗失作废，特此声明。

●谢文静个体工商户营业执照正副本遗失，注册号：341226600342214，声明作废。

●安徽合纵餐饮管理有限公司税控盘遗失，盘号：44-66180984989，声明作废。

●柏发梅就业失业登记证遗失（编号：341521001502581），声明作废。

●凤台县尚塘荣乐养殖场遗失养殖证副本，证号：340421101170218声明作废。

●合肥市优露清环保科技有限公司（91340103MA2RHBPL9Y）税控盘遗失，声明作废。

●阜南县张梅、杨永清之子杨安冉出生医学证明遗失，编号0341124152，声明作废。

●张幸瑶出生医学证明遗失，编号：0340497739声明作废。

●袁沁茹出生医学证明遗失，编号：0340477320声明作废。

●安徽继华置业有限公司遗失座落在紫光大道南侧（紫光大厦花苑）1318室的不动产权证，证号2014110456面积133平方，声明作废。

●李洋，马桂芳遗失紫金御景小区A7幢703室的购房收据1张，房款收据编号4151344交款金额478840元，交款日期2018年2月12日，声明作废。

●赵广成（身份证：342124196608061519）遗失农村土地承包经营权证，权证编码：341621104202070019J声明作废。

●慕宗玉（身份证342124194710132812）遗失农村土地承包经营权证，权证编码341621106205030048J声明作废。

●本人穆志永；顾广梅遗失合肥瑶海万达广场B1区车-2222号车位款收据1张，收据号：0042225金额：39919元，因本人保管不善，现将该收据遗失，特此声明作废。

●本人孙发光遗失合肥恒基旭辉铂悦天汇开具认筹金收据编号0068813，金额100000一张，声明作废。

●金椒县西王镇果树栽培技术协会社会团体登记证书遗失 统一代码：51341124MJA9435832 邵成明（342324197006237017）声明作废。

●本人曹春燕遗失长丰县双凤工业区文一名门北部小区一期车位-304号车位款收据1张，收据号：0017764金额：38000元，因本人保管不善，现将该收据遗失，特此声明作废。

●安徽文途信息科技有限公司遗失公章一枚，声明作废。

●本人王虹，身份证号：342221199304260041，遗失合肥皖新明诗文化投资有限公司开具的购房定金收款收据1张，房号：皖新明诗麓院2栋1404，票号：NO.0000720（开票日期：2020年6月27日，金额：3万元）；声明作废。

●郭思佳二代身份证（号码：340111200207123024）遗失，声明作废。

●南陵县春蕾美容咨询服务部（统一社会信用代码：91340223327939552X6）遗失公章一枚，声明作废。

●合肥市包河区众威工程机械配件经营部遗失中国农业银行合肥市金穗支行基本存款账户（账号为12182001040016360）开户许可证，核准号J3610012432101声明作废，由此引起的经济责任由我公司承担。

●本人：吴跃莲，购买北城世纪城颐徽苑22栋1901室车位号：111，签订的车位使用协议原件红联丢失，车位使用协议编号：004377，声明作废。

●华亮遗失宣城市粤诚置业有限公司开具的购房首付房款发票1张，发票编号：05058638，发票代码：034001800105房号：宣城市恒大御景27#804（首付275459元；现特此声明。

●皖AXY819，皖AH833K登记证书遗失声明作废。

●皖A9D131登记证书遗失声明作废。

●合肥正伟物业服务公司的银行开户许可证，开户行：中国农业银行三孝口支行（核准号：J3610019757703，账号：622840066701322296 6）遗失，声明作废。

●本人：王海超，购买北城世纪城颐徽苑22栋1401室车位号：318，签订的车位使用协议原件及合同原件丢失，车位使用协议编号：019222，车位合同编号：0214，声明作废。

●安徽省第一建筑工程有限公司铜陵分公司，负责人刘涛个人章遗失，声明作废。

●阜阳市颍泉区曹寨加油点遗失成品油零售经营批准证正本，证号：皖K1003，声明作废。

●安徽华盛科技控股股份有限公司江苏分公司遗失营业执照正副本，统一社会信用代码：91320102567244997M，遗失公章一枚，遗失财务章一枚，声明作废。

●王长晴，郑红菊不慎遗失淮北万孚置业有限公司开具的玖玫府2#1503房地产预收款发票一份，票号：01784189；代码：034001800105，声明作废。

●合肥浩源百货有限责任公司遗失合肥市瑶海区人民法院立案庭开具的安徽省政府非税收入专用收据一份，编号：皖财专字（2007）0702427747，金额：57720元，遗失，声明作废。

●合肥恒随机电设备有限公司（统一社会信用代码：91340100343797517P）遗失公章，财务章，法人章（章丽）各一枚，声明作废。

●合肥市蜀山区声庆服饰经营部遗失营业执照正副本，注册号340104600138762声明作废。

●芜湖卓群景观绿化有限公司不慎遗失公司法人陈水娣章一枚，声明作废。

●刘志将祥源玖悦湾22#2701室购房收据丢失，收据编号JYW02333金额253695，声明作废。

●合肥玖捷保信息科技有限公司公章、财务章，法人（修阔宁）章遗失，声明作废。